

Zertifikat  
Nr. IFA 2204048  
vom 28.04.2022

## DGUV Test - Zertifikat

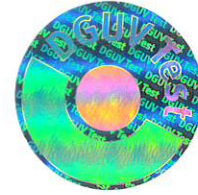

Name und Anschrift des  
Zertifikatsinhabers:  
(Auftraggeber) Securatek GmbH & Co. KG  
Hüttenweg 1-2  
35075 Gladenbach

Produktbezeichnung: **Kunststoffbodenbelag**

Typ: E:TEK EVO & mini EVO,  
Fahrplatte aus LDPE Kunststoff, 1 mm - beidseitige Struktur

Prüfgrundlage: DIN EN 16165:2021-12 Anhang B;  
Bestimmung der Rutschhemmung von Fußböden  
– Prüfung durch beschuhtes Begehen einer schiefen Ebene

ASR A1.5/1,2; Technische Regeln für Arbeitsstätten - Fußböden;  
Ausgabe: Februar 2013

E DIN 51133:2021-12;  
Prüfung von Fußböden - Bestimmung des Verdrängungsraums

Zugehöriger Prüfbericht: Nr. 2022 21207/3210 vom 28.04.2022  
- IFA, Sankt Augustin

Weitere Angaben: Bestimmungsgemäße Verwendung:  
Fußbodenbelag für den Einsatz in Arbeitsräumen und Arbeits-  
bereichen mit Rutschgefahr, in denen Bodenbeläge der  
Bewertungsgruppe R10/V- gefordert werden.

Bemerkungen:  
Das DGUV Test-Zeichen ist nur in Verbindung mit einem  
Hinweis auf die Bewertungsgruppen für Rutschhemmung  
und Verdrängungsraum zu verwenden.

Das geprüfte Baumuster entspricht der oben angegebenen Prüfgrundlage.  
Der Zertifikatsinhaber ist berechtigt, das umseitig abgebildete DGUV Test-Zeichen an  
den mit dem geprüften Baumuster übereinstimmenden Produkten sofern zutreffend  
mit dem oben genannten Zeichenzusatz anzubringen.  
Dieses Zertifikat einschließlich der Berechtigung zur Anbringung des DGUV Test-Zeichens ist gültig  
bis: **27.04.2027**

Weiteres über die Gültigkeit, eine Gültigkeitsverlängerung und andere Bedingungen regelt die  
Prüf- und Zertifizierungsordnung.

  
Dr. rer. nat. Peter Paszkiewicz  
Leiter der Prüf- und Zertifizierungsstelle

  
Dipl.-Ing. Olaf Mewes  
Fachzertifizierer

## DGUV Test Zeichen

---

